JEUNES AMBASSADEURS
AUVERGNE-RHÔNE-ALPES

LYON | SAINT-ETIENNE | GRENOBLE | CHAMBÉRY | CLERMONT-FERRAND | VALENCE

RAPPORT D'ACTIVITÉS 2019-2020

WWW.JEUNES-AMBASSADEURS.COM

MOT DU PRÉSIDENT

2020 l'année inédite et imprévisible !

Les acteurs de notre association sont en train de vivre une période qui va amener de grands changements.
20 ans après sa création, l'association est à un grand tournant .
Nos antennes ont réellement pris leur place dans chacune des villes où elles sont présentes et désormais reconnues grâce au dynamisme de leurs équipes.

De nouveaux interlocuteurs au sein de nos partenaires institutionnels.
Le covid nous a amené à accélérer notre communication digitale pour renforcer nos liens avec les JA4ever et la création de nouveaux Relais Pays.

Merci à toutes et à tous pour votre implication et votre soutien .
Une nouvelle équipe se met en place.
Tous nos vœux de succès pour poursuivre l'aventure !

Jacques Danger

SOMMAIRE

3 | Jeunes Ambassadeurs

5 | Parrains / Marraines

7 | Événements 2019-2020

9 | Concours des Trophées

11 | Ils parlent de nous

13 | Notre réseau

14 | Ja4ever

15 | Relais Pays

19 | L'association

21 | Les acteurs

JEUNES AMBASSADEURS

140
JEUNES AMBASSADEURS

44
NATIONALITÉS

En octobre 2019, 140 étudiants internationaux originaires de 44 pays différents ont intégré l'Association Jeunes Ambassadeurs.
Tous ont choisi de venir étudier à Lyon, Saint-Étienne, Grenoble, Chambéry ou Valence pour préparer un Master ou un Doctorat au sein d'une école d'enseignement supérieur ou université partenaire de l'Association.

8 MOIS POUR VIVRE L'UNIQUE :

► Le JA profite d'un parainage par un acteur socio-économique de la région

► Il participe à des évènements privilégiés dans les lieux les plus prestigieux de la région Auvergne-Rhône-Alpes

► Il découvre la région avec des visites d'entreprises, culturelles et sportives

► Il participe au concours des Trophées des Jeunes Ambassadeurs

► Une fois l'année terminée, il maintient un lien permanent avec l'Association en s'impliquant dans le réseau de l'association

RÉPARTITION DES JA 2020 PAR CATÉGORIE D'ÉTABLISSEMENT

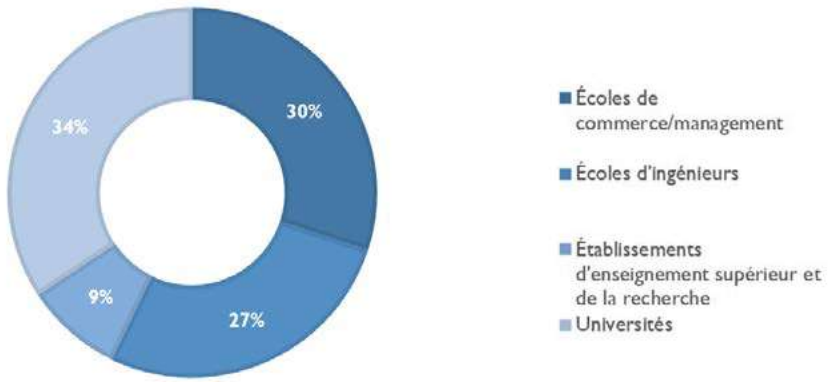

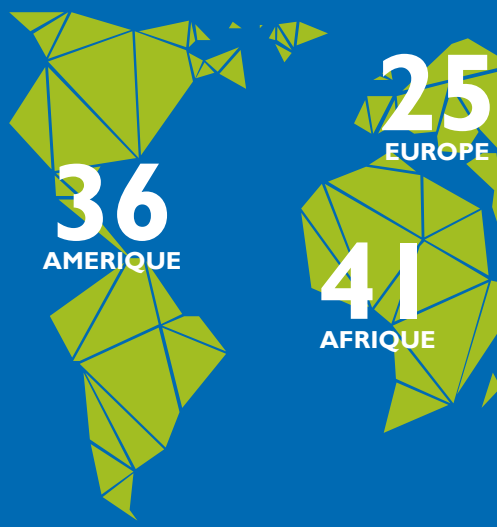

COVID-19

L'association s'est engagée à rester au plus proche de ses étudiants internationaux tout au long de la crise sanitaire que nous avons traversée. Cette situation fût assez difficile pour un certain nombre d'entre eux.
Notre objectif était de recenser leur situation afin de limiter au maximum l'isolement. De nombreuses actions ont été mises en place dans le but de répondre à nos objectifs, entre autres :

- Renforcement de l'animation de notre réseau
- Création d'un groupe de parole
- Afterwork en ligne
- Renforcement du lien JA/parrain

Dès la rentrée prochaine, notre priorité sera de leur garantir la sécurité d'un accompagnement personnalisé par un chef d'entreprise ou cadre dirigeant ainsi qu'une écoute permanente de l'équipe de coordination de l'association. Nous assurerons un programme riche de rencontre et de découverte de leur ville d'accueil afin que leur intégration et que leur année scolaire soit facilitée.

« Étant arrivée en France cette année, j'ai eu la chance d'être si bien accueillie par l'association. Cela m'a rassurée d'être entre de si bonnes mains pour mon début d'expérience ici. Sans oublier, mon coach qui a su m'apporter toute l'aide et le soutien dont j'avais besoin pour mes projets professionnels autant que tracas personnels. Je trouve la philosophie derrière la création et la dynamique de cette association très noble. »

Meriam Rizke, JA marocaine à l'Université de Grenoble

« Mon année en tant que JA a été très enrichissante. Depuis la première rencontre, j'ai eu beaucoup d'amour, d'affection et de respect de tous les membres JA. Lorsque j'ai traversé des moments difficiles, j'ai pu compter sur le soutien des JA, en particulier de Mme Christine Peyrache, M. Christian Beaune et mon parrain M. Kevin Martins. Je ne peux que remercier l'association pour l'opportunité de faire partie de cette association et j'espère pouvoir contribuer au rayonnement de l'association avec mon projet et être un représentant au Brésil en tant que Ja4ever. »

Gabriel Rios Souza Siqueira, JA brésilien à l'ENISE

« J'ai adoré mon expérience dans l'association, tout d'abord, avec un parrain exceptionnel qui m'a soutenu et m'a accompagné depuis le départ, il m'a encouragé pour le Concours des Trophées et il m'a aussi beaucoup appris de son domaine de travail. Les événements organisés procuraient une joie de vivre et nous unissaient tous malgré nos différentes cultures. J'ai été ravi d'y avoir participé ! »

Dimitri Donfack, JA camerounais à l'ESISAR Valence

« L'appartenance aux JA m'a permis de rencontrer des gens extraordinaires et de découvrir des lieux, des activités, une culture et une gastronomie typiques de la région. Cette expérience a grandement amélioré mon séjour en France. Merci pour toutes les expériences fantastiques ! »

Noa Real Garcia, JA espagnole à l'Université Savoie Mont Blanc Chambéry

« Être JA, c'est démontrer sa volonté de mieux s'intégrer dans sa ville d'accueil pour se construire un réseau professionnel d'avenir. »

Ibrahima Sory III, JA guinéen à l'Université Lyon III/IAE

PARRAINS / MARRAINES

147
PARRAINS / MARRAINES

103
ENTREPRISES

Cette année, la Promotion 2019 était composée de **147** chefs d'entreprises et cadres dirigeants répartis dans nos **5** antennes, soit **103** entreprises. Des TPE aux grandes entreprises et établissements publics, toutes les organisations ont accompagné les étudiants internationaux participant au Programme d'octobre 2019 à juin 2020.

8 MOIS POUR VIVRE L'UNIQUE :

► Le parrain ou la marraine forme un binôme avec un Jeune Ambassadeur

► Il fait découvrir son activité, son entreprise mais aussi la vie « à la française » à son JA

► Il participe aux grands évènements qui ponctuent la promotion aux côtés de son JA

► Il sensibilise et accompagne son JA dans sa participation au concours des Trophées

► Il peut échanger avec les grands acteurs académiques et institutionnels de la région Auvergne-Rhône-Alpes

► Une fois l'année terminée, il maintient un lien à distance avec son jeune ambassadeur et continue à le soutenir dans la mise en œuvre de son projet

NOMBRE D'ENTEPRISES EN 2020 PAR SECTEURS D'ACTIVITÉ

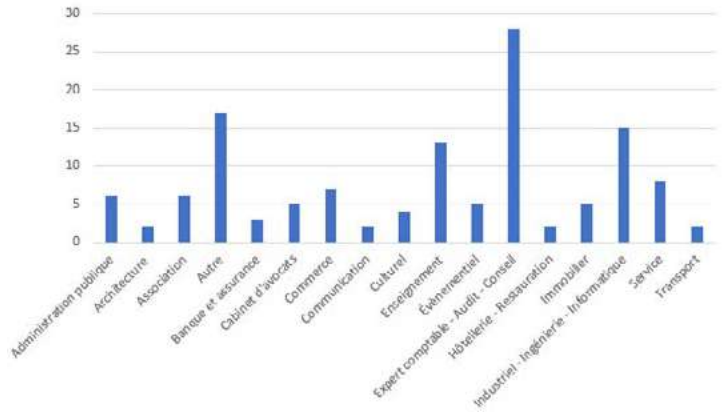

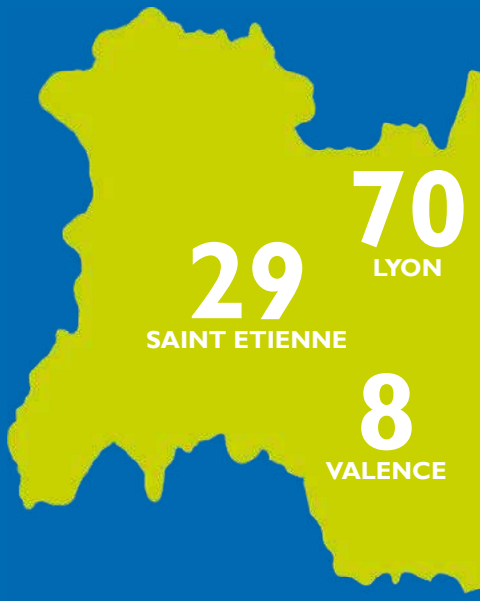

ILS NOUS FONT CONFIANCE

Deloitte. · Gerflor · EIFFAGE · Cité du design · AQUASOURÇA · bpifrance · THALES · LA BANQUE POSTALE · NOVOTEL · SMERRA · AIRFRANCE · FOIRE DE SAVOIE · Adecco · ALTIOS International · hp

« Bravo et merci à l'équipe Jeunes Ambassadeurs et surtout à nos Jeunes Ambassadeurs Auvergne-Rhône-Alpes.
Une superbe expérience et des rencontres locales et internationales inspirantes. »

Olivier Cateura, emlyon business school

« Magnifique expérience pleine de découvertes, liant le monde étudiant et celui de l'Entreprise, à travers une visite guidée de notre région, avec toutes ses facettes. Nos étudiants internationaux ne peuvent que convenir du bonheur, de faire partie de ce gigantesque réseau, avec un parrain à disposition au quotidien. »

Christian Beaune, AMOPA

« Une fenêtre ouverte sur le monde. Une possibilité de créer des liens amicaux et durables forts. Cette ouverture à l'autre devrait être obligatoire à l'époque où le repli sur soi et la peur de l'autre envahissent le monde car ça relativise et ça rend plus intelligent ! »

Philippe Saunier-Plumaz, SPATRIA HOLDING

« L'antenne de Valence est bien dynamique, animée par Damien Bonneton qui multiplie les initiatives pour faire vivre le groupe, accompagner et faire découvrir des choses aux jeunes.»

Pierre MACCIONI, Mac P'hyeres

«Belle expérience de partage avec les JA, les parrains et marraines.»

Annie DI CICCO, AFEL

ÉVÉNEMENTS 2019-2020

Jafterwork trophées - Chambéry

Réunion d'information nouveaux étudiants

Soirée des binômes - Lyon

Visite du chantier STEEL - Saint-Etienne

Dîner cuisine du monde - Valence

Présentation touristique - Saint-Etienne

JAfterwork au Novotel - Grenoble

Sortie à Villard de Lans - Toutes les antennes

Visite Musée de Valence

Visite des locaux Air France - Lyon

Sortie raquettes au Col de Porte - Grenoble

Match LOU Rugby - Lyon

Soirée fin de promotion au CDAT - St Etienne

Soirée fin de promotion - Chambéry

CONCOURS DES TROPHÉES

Le traditionnel concours annuel des Trophées s'est déroulé du mois de décembre 2019 au mois de juin 2020. 45 jeunes ambassadeurs ont participé cette année ! Le principe est simple : sur la base du volontariat, les jeunes ambassadeurs et leurs parrains et marraines ont la possibilité de participer au concours des Trophées. Leur mission : concevoir un projet de développement innovant, réaliste et à terme réalisable, qui permet un rapprochement entre la région Auvergne-Rhône-Alpes et la région d'origine des jeunes ambassadeurs.

Chaque jeune ambassadeur participe, en binôme avec son parrain, au concours qui répond à plusieurs objectifs :

- Favoriser le rapprochement du binôme autour du projet
- Permettre au JA d'utiliser ses connaissances de sa région d'accueil au profit de son projet de rapprochement
- Réaliser un projet qui sera accompagné par le Comité de Suivi des Projets
- Développer l'attractivité de nos territoires.

MENTION SPÉCIALE

Ndeye Maguette GUEYE,
étudiante sénégalaise à Télécom St-Etienne

DAKAR DESIGN

Mon projet a pour visée de favoriser le partage entre créateurs de la région Auvergne-Rhône- Alpes et ceux du Sénégal. L'idée est de préserver et propulser la créativité des jeunes designers et artisans sénégalais tout en faisant valoir le savoir-faire des créateurs de la région. Je souhaite donc mettre en place une plateforme pour mettre en relation les différents protagonistes afin qu'ils puissent travailler ensemble.

PROJET « ATTRACTIVITÉ »

Félix HUBNER étudiant allemand à GEM
Marjolaine RIVARD étudiante canadienne à l'IAE de Grenoble
Andrea RODRIGUEZ LUNA étudiante costaricaine à GEM

« VERCORS FERMIER DYNAMISER L'OFFRE AGROTOURISTIQUE »

Afin de dynamiser l'offre agrotouristique du Vercors, nous souhaitons organiser une table ronde qui réunirait les acteurs du Vercors. Ceci permettrait de dégager les meilleures pratiques en termes de promotion agrotouristique en Allemagne et ainsi donner l'opportunité à la région du Vercors d'adapter les facteurs clés de succès sur son territoire. En parallèle, des appels conférences peuvent être organisés avec des acteurs du Québec et du Costa Rica afin de faire profiter le Vercors des compétences de chaque région.

PROJET « CITOYEN »

Simona MILADINOVA
Étudiante macédonienne à l'INSA de Lyon

« COMMENT RÉDUIRE LE DÉCROCHAGE SCOLAIRE ET DONNER VIE AUX FORMATIONS PROFESSIONNELLES EN MACÉDOINE DU NORD »

L'objectif de ce projet est de renforcer le lien entre le secteur privé des entreprises et les lycées professionnels pour rendre possible l'éducation duale en Macédoine du Nord et montrer aux écoles françaises que dans un proche avenir les entreprises oeuvrant en Macédoine du Nord vont être prêtes à accueillir des stagiaires internationaux.

PROJET « PROMETTEUR »

Gabriel RIOS SOUZA SIQUEIRA
Étudiant brésilien de l'ENISE

« COMMENT LA VILLE DE SAINT-ÉTIENNE PEUT CONTRIBUER À L'ACCÉLÉRATION DU DÉVELOPPEMENT BRÉSILIEN VERS LES NOUVELLES ÉNERGIES ? »

Mon projet vise à connecter et à promouvoir les interactions entre les communautés minières, les associations et les mineurs, Saint-Étienne en Auvergne-Rhône-Alpes et les villes brésiliennes de Butia, Arroio dos Ratos et Charqueadas dans la région de Porto Alegre. Ces connexions auront pour but de trouver des alternatives pour les familles qui, après la fermeture des mines, devront changer leur activité professionnelle.

PROJET « INNOVATION »

Koffi N'GUESSAN
Étudiant ivoirien
à l'Université Savoie Mont Blanc

« SMART FRIDGE TRICYCLE »

La Côte d'Ivoire profite de l'apport solaire toute l'année, cette ressource gratuite reste inexploitée alors qu'elle pourrait contribuer à une autonomie énergétique des citoyens. Les marchés ne sont quasiment pas alimentés en électricité, ce qui pose des problèmes de conservation des aliments comme la viande, ou les produits laitiers. Le concept de tricycle permettrait à la fois de transporter les produits agricoles des villages dans de bonnes conditions, et d'assurer de bonnes conditions de ventes sur le marché en se transformant en mini vitrine alimentaire réfrigérée.

ILS PARLENT DE NOUS

L'ESSOR

Les Jeunes ambassadeurs font leur rentrée

Le 17 octobre 2019 - Georges Rivoire - Albums photos

Les Jeunes ambassadeurs (JA) de Saint-Etienne ont démarré l'année 2019 - 2020 le 16 octobre avec la soirée des binômes où ils font connaissance avec leur coach. Pour les 20 ans des JA et les 16 ans à Saint-Etienne, une rétrospective a permis de situer le contexte de la création du réseau à la Chambre de commerce et d'industrie de Lyon en 1999. L'antenne stéphanoise bénéficie d'une présence de cinq établissements d'enseignement supérieur. Elle compte 401 représentants du réseau dans le monde (Ja4ever) de 47 nationalités. La promotion 2019 – 2020 est forte de 25 étudiants internationaux de 12 nationalités et 25 parrains/marraines de 19 entreprises, dont Focal, Clextral, Silléane et la Cité du design. Entre novembre et mars les JA seront invités à la découverte de la vie économique, culturelle et participeront chaque mois à un afterwork. Ils pourront participer aux trophées des JA, un projet de rapprochement entre Saint-Etienne et la ville d'origine.

RCF RADIO

EN DIRECT | RÉÉCOUTER UNE ÉMISSION

LES ÉMISSIONS | LA MATINALE | ACTUALITÉ | SPIRITUALITÉ | CULTURE | VIE QUOTIDIENNE | PODCASTS | DOSSIERS | BOUTIQUE | NOUS SOUTENIR

Rodrigo Luschini

FRÉQUENCE JEUNES | MERCREDI 25 SEPTEMBRE À 20H00 | DURÉE ÉMISSION : 25 MIN

Rodrigo Luschini, un brillant élève ingénieur argentin à Saint-Etienne.

Rodrigo Luschini termine ses études d'ingénieur à l'ENISE. Il suit un programme en double cursus, en lien avec l'Université Nationale de Cuyo en Argentine, d'où il est originaire.
Depuis l'automne dernier, il participe aux activités de l'association des Jeunes Ambassadeurs en AURA avec l'aide de sa coach, Virginie Valiomes de l'entreprise stéphanoise BV Sport.
Particulièrement dynamique, il a même remporté le trophée de l'innovation, avec un projet autour de la combustion écologique des coquilles de noix !
Il a découvert Saint-Etienne et aime notre ville : une belle rencontre pour ce numéro de Fréquence jeunes.

LE LYON ENTREPRISES | ACTUALITÉS | ENTREPRISES | DIRIGEANTS

Publié le 9 mars 2020 à 13 h 20 min - Mis à jour le 25 mars 2020

Jacques DANGER, porte parole des Jeunes Ambassadeurs

Par Eric Fauhbon - Home, Ambassadeurs

Son président Jacques DANGER, partage le pourquoi et le comment des JA

Née en 1999 à la Chambre de Commerce et d'Industrie de Lyon, l'association Jeunes Ambassadeurs a pour objectif de dynamiser le rayonnement international et de promouvoir l'attractivité de la région Auvergne-Rhône-Alpes et des 6 villes universitaires dans lesquelles elle est présente :

Son président Jacques DANGER, partage le pourquoi et le comment des JA

Née en 1999 à la Chambre de Commerce et d'Industrie de Lyon, l'association Jeunes Ambassadeurs a pour objectif de dynamiser le rayonnement international et de promouvoir l'attractivité de la région Auvergne-Rhône-Alpes et des 6 villes universitaires dans lesquelles elle est présente :

1. Lyon,
2. Saint-Etienne,
3. Grenoble,
4. Chambéry,
5. Clermont-Ferrand,
6. Valence.

L'association a vocation à créer un réseau international par le biais du parrainage d'un jeune étudiant international par un acteur institutionnel, économique ou culturel. Ce parrainage est la caractéristique principale de l'association Jeunes Ambassadeurs. Il permet aux étudiants et aux parrains de créer des relations uniques, durables tout en favorisant les partenariats internationaux.

La promesse aux entreprises qui parrainent

Le parrain est un responsable ou un cadre d'entreprise dont l'activité est en relation avec les études et les objectifs professionnels de l'étudiant. Sa mission est de faire découvrir son entreprise, le fonctionnement de son marché, et également la vie à la française. Suivre un planning événementiel de visites d'entreprises, de conférences, de découvertes culturelles, sportives, touristiques, économiques… Les JA représentent des opportunités évidentes pour les entrepreneurs lyonnais. Quelles soient sociétales, citoyennes ou commerciales. Venus se former en France, les étudiants étrangers, *"qui ne sont pas amnésiques"* comme se plaît à dire son président, sont des contacts de choix lorsqu'ils auront des postes à responsabilités dans leur pays.

Dans le cadre d'un programme d'accompagnement

Pour mettre en relation les entreprises et ces jeunes d'ailleurs, l'association des Jeunes Ambassadeurs développe un programme d'accompagnement annuel. D'octobre à juin, il vise à leur fournir *"des laisser passer auxquels il n'auraient normalement pas accès"* pour des événements culturels ou sportifs tels que les matchs de football de l'Olympique Lyonnais, de basket de l'ASVEL, de Rugby avec Le LOU autant qu'économiques ou institutionnelles sous forme d'accès privilégiés aux Instances économiques régionales ou de rencontres avec des acteurs tels le Sytral, Renault Trucks et bien d'autres encore.

Les Jeunes Ambassadeurs en chiffres

- 20 ans cette année ;
- 1 annuaire (Les JA4Ever) de 3 000 ancien étudiants ;
- 100 nationalités ;
- 150 étudiants accompagnés chaque années par 150 entreprises ;

PARRAINEZ VOTRE ÉTUDIANT INTERNATIONAL ?

PROGRAMMES | FORMATION CONTINUE | ADMISSION | RECHERCHE | INTERNATIONAL

Iaelyon

Jeunes Ambassadeurs AURA 2020 : deux étudiants de l'iaelyon finalistes

LE 10 JUIN 2020

JEUNES AMBASSADEURS

Accueil iaelyon > International > Venir étudier à l'iaelyon

Le 28 mai dernier, les 15 finalistes du programme JA participaient à l'épreuve orale du concours des Trophées 2020 organisée en visioconférence dans les locaux de la CCI LYON METROPOLE Saint-Etienne Roanne. Parmi eux, Florid Dumi et Valentina Salomone, étudiants à Iaelyon School of Management.

Les soutenances orales, d'une durée de 15 minutes, ont été réalisées à distance devant un jury composé de Jacques Danger, Président de l'Association Jeunes Ambassadeurs - Christine Reverchon-Masclet, Présidente de l'antenne de Lyon - Nathalie Colin-Cocchi, Présidente de l'antenne de Chambery - Christian Beaune, Parrain de l'antenne de Saint-Etienne.
Les résultats du Concours des Trophées seront communiqués ultérieurement.

Florid DUMI, étudiant albanais en Master 1 Finance

Projet : Business roadshow en Albanie

Parrain : Antoine Tohmé, Group Controlling Manager, Gerflor

« J'ai effectué toute ma scolarité à iaelyon School of Management. Je suis actuellement en Master 1 - Finance et Contrôle de Gestion après un parcours de 3 ans en Licence Techniques Quantitatives et Management et l'année prochaine, je vais m'orienter vers le Master 2 Ingénierie Financière et Transactions.
J'ai eu l'occasion d'intégrer le programme Jeunes Ambassadeurs en étant coaché par Antoine Tohmé, Manager Financier Corporate, Sales et Marketing au sein du Groupe Gerflor. Nous avons travaillé sur l'idée d'organiser un "Business roadshow" à Vlora en Albanie, permettant de créer les liens entre des dirigeants de PME de la région Auvergne-Rhône-Alpes et les instances économiques et publiques de ma ville (Chambre de Commerce et d'Industrie de Vlora, Mairie, Préfecture, Conseil Régional etc.). Des rencontres d'affaires sont planifiées autour de plusieurs tables rondes thématiques : le tourisme estival, l'architecture lumière, la gastronomie, le commerce et la distribution, mais aussi la construction et l'infrastructure dédiée aux loisirs. En outre, cette future visite sollicite le soutien du consul honoraire d'Albanie à Lyon, Monsieur Di Leonardo.

En raison de la crise sanitaire, le voyage planifié pour la deuxième semaine de septembre 2020 en Albanie a été reporté à juin 2021, avec l'accord des PME et organisations déjà engagées dans le projet.
Je tiens à remercier mon coach, Antoine Tohmé, pour tout le support vis-à-vis de l'avancement de ce projet, mais aussi pour sa volonté de me faire découvrir la culture, l'histoire et l'économie de la région Auvergne-Rhône-Alpes. Pendant la période de confinement, les échanges avec mon parrain se sont poursuivis à distance par Skype, Teams et téléphone.

Devenir JA

Vous êtes **étudiant à l'Université Jean Moulin** et vous souhaitez **participer au programme JA ?**

- **Votre contact** :
  Magalie MOLINA, **Iaelyon**
  magalie.molina@univ-lyon3.fr
  Tel : + 33 (0)4 78 78 77 68
- Correspondant JA pour l'Université : Jerome Rive

INSA LYON | FORMATION | RECHERCHE | ENTREPRISES | INTERNATIONAL | VIE DE CAMPUS

INTERNATIONAL

Accueil / Actualités > Engagement citoyen à l'international : une étudiante INSA remporte un trophée de la Région Auvergne-Rhône-Alpes

23 JUIL

23/juil/2020

INTERNATIONAL

ENGAGEMENT CITOYEN À L'INTERNATIONAL : UNE ÉTUDIANTE INSA REMPORTE UN TROPHÉE DE LA RÉGION AUVERGNE-RHÔNE-ALPES

Depuis plusieurs années, l'INSA Lyon est partenaire du programme Jeunes Ambassadeurs de la Région Auvergne-Rhône-Alpes qui met en place un système de parrainage entre étudiants internationaux et acteurs institutionnels, économiques ou culturels de la région. Les jeunes ambassadeurs vont alors découvrir l'entreprise de leur parrain ou marraine et le fonctionnement du système français, en suivant un planning riche : visites d'entreprises, conférences, découvertes culturelles. Les binômes peuvent également prendre part au Concours des Trophées qui se base sur la conception d'un projet de développement innovant, réaliste et à terme réalisable, qui permet un rapprochement entre la région Auvergne-Rhône-Alpes et la région d'origine du jeune ambassadeur.

Pour cette édition 2020, plus de 11 étudiants INSA ont participé au programme dont Simona Miladinova, étudiante en 4GE à l'INSA Lyon. Originaire de Macédoine du Nord, elle a remporté le Trophée « Citoyen » pour son projet « Comment réduire le décrochage scolaire et donner vie aux formations professionnelles en Macédoine du Nord ? » réalisé avec le soutien de sa marraine, Sophie Putcrabey, responsable projets internationaux au centre de formation professionnelle SEPR.

Valentina SALOMONE, étudiante italienne en Master 2 Commerce Extérieur, double diplôme Franco-Italien iaelyon - Université de Turin

Projet : "Startup Pass Transalpin"

Marraine : Sophie ELIAS-VAROTSIS, Professeure émérite des Universités, Consultante indépendante en développement international et Présidente Australia France Club AuRA

« Le projet "Startup Pass Transalpin", que je présente pour le trophée "Attractivité", est inspiré du programme européen Soft landing, qui permet aux start-up et PME en pleine croissance de découvrir les écosystèmes de différents incubateurs européens.
Mon projet ambitionne de systématiser les relations, les rencontres et les visites entre incubateurs de deux régions, et ce pour la première fois : le Piémont, ma région d'origine et Auvergne-Rhône-Alpes. A travers ce programme je souhaite faire monter en compétence tous les acteurs de l'innovation de part et d'autre des Alpes en promouvant l'échange entre startuppers français et italiens.

Mon objectif est de faire découvrir les actions de chacun pour construire de possibles synergies selon un modèle gagnant-gagnant, en croisant les compétences, les bonnes pratiques et en organisant des rencontres périodiques entre les deux écosystèmes de l'innovation pour un enrichissement mutuel.
A cause des restrictions dues au Covid-19, j'ai dû adapter mon stage et mon projet "Start-up Pass Transalpin".
Pendant la période de confinement je suis retournée en Italie pour poursuivre en télétravail mon stage à la CPME AURA consacré au service Take-off.io, dédié à l'internationalisation des start-ups.
Dans le cadre de mon projet, les rencontres entre incubateurs et accélérateurs de part et autre des Alpes ont été reportées à l'automne. La première rencontre sera organisée le 19 octobre 2020 à l'occasion du Forum Business Franco-Italien organisé par la Région, la CCI Italienne de Lyon et Altios International dans le cadre des RDV Team France Export Auvergne-Rhône-Alpes.
De plus, la pandémie m'a amenée à revoir certains aspects de mon projet. Ainsi, j'ai ajouté la possibilité d'organiser des rencontres virtuelles en plus des rencontres physiques.
Je remercie ma coach, Mme Sophie Elias-Varotsis, qui m'a soutenue tout au long de la conception et du développement du projet. Avant le confinement, elle a été un pilier de mon séjour en France, me faisant découvrir les aspects culturels, gastronomiques et économiques de Lyon et de la région Auvergne-Rhône-Alpes.
Elle m'a également entraînée à présenter mon projet en français grâce à plusieurs séances en vidéoconférence.

Pour conclure, le Programme JA est une très belle opportunité : mon projet a pu émerger et se consolider grâce à la participation à des ateliers d'affaires, des visites de musées et des dîners multiculturels organisés par l'Association Jeunes Ambassadeurs. »

NOTRE RÉSEAU

UN RESEAU 3 EN 1

2800
JA4EVER

+800
PARRAINS & MARRAINES

113
PAYS REPRÉSENTÉS

Depuis deux années, l'association renforce sa communication digitale afin de développer son réseau et notamment créer une réelle communauté.

Aujourd'hui, plus de 600 personnes ont adhéré au réseau de l'association. Nous souhaitons, plus que jamais, réunir tous les acteurs qui sont passés par le Programme !

Les JA4ever et Relais Pays ont un rôle essentiel pour l'association, car ce sont eux qui assurent l'animation du réseau, notamment sur le groupe privé Facebook afin de fédérer les JA de leur pays.

RETROUVEZ-NOUS SUR LES RÉSAUX SOCIAUX :

- Le groupe privé Facebook : Réseau Jeunes Ambassadeurs
- La page Facebook : Jeunes Ambassadeurs Auvergne-Rhône-Alpes
- Le groupe LinkedIn : Programme Jeunes Ambassadeurs Auvergne - Rhône-Alpes
- La page Flickr : Jeunes Ambassadeurs Auvergne-Rhône-Alpes
- Le page Youtube : Jeunes Ambassadeurs

et notre site internet : **www.jeunes-ambassadeurs.com**

Le réseau regroupe plus de 2800 Jeunes Ambassadeurs, devenus Ja4ever. Ils sont en France ou rentrés dans leur pays d'origine. Nous comptons aujourd'hui 113 pays représentés !
Leurs missions :

MISSION 1

Rester en contact avec leur parrain ou marraine et tous les acteurs qui ont participé au succès de leur séjour en région Auvergne-Rhône-Alpes.

MISSION 2

Promouvoir le Programme Jeunes Ambassadeurs dans leur pays auprès des étudiants qui souhaitent venir en région Auvergne-Rhône-Alpes

MISSION 3

Garder un contact permanent avec l'association en animant le réseau (post sur les réseaux sociaux, réponses aux sondages...)

MISSION 4

Créer le lien, dans leur pays d'origine, entre les différents acteurs en charge de promouvoir la région Auvergne-Rhône-Alpes et ses activités économiques, culturelles et scientifiques.

MISSION 5

Mobiliser et coordonner les relations entre les Jeunes Ambassadeurs passés, actuels ou à venir de son pays d'origine.

MISSION 6

Nous tenir informés de l'avancement de leur projet des Trophées de rapprochement entre leur pays et leur région d'accueil en participant notamment au Comité de Suivi des Projets, qu'il ait été primé ou non.

PROMOUVOIR À L'INTERNATIONAL LES ATOUTS, SPÉCIFICITÉS ET SAVOIR-FAIRE DE LA RÉGION AUVERGNE-RHÔNE-ALPES.

FACILITER LES CONTACTS INTERNATIONAUX ET FAVORISER LES PARTENARIATS ENTRE LA RÉGION ET L'INTERNATIONAL.

DÉCOUVREZ NOS 29 BÉNÉVOLES RELAIS PAYS

Felix HÜBNER
Relais pays Allemagne
JA de la promotion 2020

Anne-Sophie LEMOINE
Relais Pays Russie
JA de la promotion 2020

Madina NAUKANOVA
Relais Pays Kazakhstan
JA de la promotion 2019

Jad GHOUSSOUB
Relais Pays Liban
JA de la promotion 2009

Dave Hyacinthe POUENY
Relais Pays Cameroun
JA de la promotion 2019

Julia LIEBCHEN
Relais Pays Allemagne
JA de la promotion 2020

Emil SVAJYAN
Relais Pays Arménie
JA de la promotion 2014

Tatyana MYASNIKOVA EREMINA
Relais Pays Kazakhstan
JA de la promotion 2019

Wendkûuni Romuald KINDA
Relais Pays Burkina Faso
JA de la promotion 2019

Atta Hermann KOUAKOU
Relais Pays Côte d'Ivoire
JA de la promotion 2019

Stefano VALDEMARIN
Relais Pays Italie
JA de la promotion 2018

Kang LI
Relais Pays Chine
JA de la promotion 2013

Gunel SAFAROVA
Relais Pays Azerbaïdjan
JA de la promotion 2019

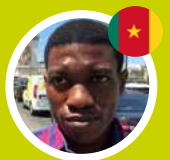

Dave Patrick Woks NINKO
Relais Pays Cameroun
JA de la promotion 2020

Toumanet Ken Alexis BIO
Relais Pays Côte d'Ivoire
JA de la promotion 2018

Ayman DAOUD
Relais pays Egypte
JA de la promotion 2020

Charaf MITAR
Relais Pays Maroc
JA de la promotion 2018

Rodrigo Fabian LUSCHINI
Relais Pays Argentine
JA de la promotion 2019

Ronaldo BITELLO TOMEI JR
Relais Pays Brésil
JA de la promotion 2008

Laura CASTRO TROCHEZ
Relais Pays Colombie
JA de la promotion 2010

Ibrahima Sory III Diallo
Relais Pays Guinée
JA de la promotion 2020

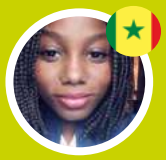

Ndeye Maguette GUEYE
Relais Pays Sénégal
JA de la promotion 2020

Gabriel RIOS SOUZA SIQUEIRA
Relais Pays Brésil
JA de la promotion 2020

Iolanda ALBUQUERQUE
Relais Pays Brésil
JA de la promotion 2010

Josue Fernando FLORES GUTIERREZ
Relais Pays Pérou
JA de la promotion 2020

Mohamed Nour AZZOUGAGH
Relais Pays Maroc
JA de la promotion 2018

Karim AMOUS
Relais Pays Tunisie
JA de la promotion 2009

Raimundo EVAGELISTA DOS SANTOS JUNIOR
Relais Pays Brésil
JA de la promotion 2019

Francisco SOTOMAYOR
Relais Pays Chili
JA de la promotion 2009

POUR LES CONTACTER : RENDEZ-VOUS SUR NOTRE SITE INTERNET RUBRIQUE «JA4EVER»

BÉNÉVOLES RELAIS PAYS

29
BÉNÉVOLES RELAIS- PAYS MOTIVÉS

21
PAYS REPRÉSENTÉS

2800
JA4EVER À FÉDÉRER

ENSEMBLE, DYNAMISONS LE RÉSEAU DE L'ASSOCIATION JEUNES AMBASSADEURS !

Qu'est ce qu'un bénévole Relais-Pays ?
Un Relais Pays est un ja4ever qui a su garder un très bon souvenir au sein de l'association. C'est un membre actif, seul ou en équipe avec des ja4ever issus du même pays d'origine, restés en France ou dans son pays, engagé pour une durée de 3 ans renouvelables. Il souhaite créer une communauté de ja4ever dans son pays d'origine et promouvoir l'Association Jeunes Ambassadeurs en étant le référent de son continent ou son pays d'origine.

Ses missions :
• Promouvoir dans son pays d'origine les atouts et savoir faire de la région Auvergne-Rhône-Alpes
• Représenter l'association dans son pays (auprès des écoles pour trouver de nouveaux JA, auprès des villes…)
• Créer un lien entre l'association et les ja4ever de son pays
• Constituer une réelle communauté de ja4ever (mettre à jour leurs coordonnées)
• Être le contact référent de son pays pour analyser les besoins des ja4ever

Dynamiser le groupe interne Facebook « Réseau de l'Association Jeunes Ambassadeurs »
• Animer la communauté ja4ever
• Créer et mettre en ligne des posts ponctuels
• Répondre aux questions des ja4ever : diffusion de contenu informatif, des échanges, animation de débats et modération des commentaires

RETROUVEZ LEUR VIDÉO DE PRÉSENTATION SUR NOTRE PAGE YOUTUBE !

808
EUROPE
104
RUSSIE
778
ASIE
508
AFRIQUE
10
AUSTRALIE

L'ASSOCIATION

Né en 1999, le Programme Jeunes Ambassadeurs a pour objectif de dynamiser le rayonnement international et de promouvoir l'attractivité de la région Auvergne-Rhône-Alpes et de ses principales villes universitaires dans lesquelles nous sommes présents : Lyon, Saint-Étienne, Grenoble, Chambéry, Clermont-Ferrand et Valence.

Notre vocation est de créer un réseau de pointe par le biais notamment du parrainage d'un jeune étudiant international de Bac+4 à Bac+8 par un acteur socio-économique de la région.

Ces parrainages sont la caractéristique principale de notre association, ils permettent aux membres de créer des relations uniques et durables.

LYON SAINT-ÉTIENNE GRENOBLE CHAMBÉRY CLERMONT-FERRAND VALENCE

2800
JEUNES AMBASSADEURS

800
ACTEURS SOCIO-ÉCONOMIQUES DE LA RÉGION

113
PAYS REPRÉSENTÉS

23
UNIVERSITÉS GRANDES ÉCOLES PARTENAIRES

+50
ÉVÉNEMENTS PAR AN

6
ANTENNES

LES OBJECTIFS DU PROGRAMME

► Dynamiser le rayonnement international de Lyon, Saint-Étienne, Grenoble, Chambéry, Clermont-Ferrand et Valence.

► Créer des liens de qualité, durables entre les étudiants internationaux de haut niveau et les chefs d'entreprises ou cadres dirigeants.

UN RÉSEAU
+ de 3000 membres répartis dans 113 pays

UNE ÉQUIPE DÉDIÉE
Un bureau actif et bénévole

DES RELATIONS UNIQUES
avec des étudiants internationaux, des acteurs socio-économiques de votre ville d'accueil

UN PROGRAMME PRIVILÉGIÉ
pour découvrir la vie économique, culturelle et sportive de la région

DES EVENEMENTS
Conférences, visites, grands événements afterworks dans les lieux les plus prestigieux de la région

UN PARRAINAGE
d'un an d'un étudiant international en études supérieures

LES ATOUTS DU PROGRAMME

1 POUR LES ÉTUDIANTS

- Optimiser leur cursus académique
- Se familiariser avec la culture régionale
- Découvrir la vie à la française et ses lieux privilégiés
- Bénéficier d'un accueil unique en France

2 POUR LES ENTREPRISES

- Vivre une expérience humaine et interculturelle
- Participer à de nombreux événements dans les endroits les plus prestigieux de la région

3 POUR LES MEMBRES DU RÉSEAU

- Rester en contact et maintenir des liens aussi bien professionnels que personnels

4 POUR LES ORGANISATIONS INSTITUTIONNELLES

Contribuer à la qualité de l'image, à la notoriété et à l'attractivité de nos territoires via :

- l'accueil en régions lyonnaise, stéphanoise, grenobloise, chambérienne, clermontoise et valentinoise
- l'enseignement supérieur de la région
- les collectivités locales et territoriales rassemblées au-delà de leurs spécificités dans un objectif commun

5 POUR LES GRANDES ÉCOLES ET UNIVERSITÉS

- Renforcer leur image internationale
- Intégrez un réseau relationnel international
- Participez à de nombreux événements dans les endroits les plus prestigieux de votre ville et de la région

LES ACTEURS

LES PRÉSIDENTS D'ANTENNE

Christine REVERCHON-MASCLET
Présidente de l'antenne lyonnaise
christine.reverchonmasclet@gmail.com

Christine PEYRACHE
Présidente de l'antenne stéphanoise
christinepeyrache2@gmail.com

Martin ZAHNER
Président de l'antenne grenobloise
martin.zahner@grenoble-em.com

Nathalie COLIN COCCHI
Présidente de l'antenne chambérienne
n.colin-cocchi@mairie-chambery.fr

Damien BONNETON
Président de l'antenne valentinoise
dbonneton@markem-imaje.com

L'EQUIPE PERMANENTE - SIEGE DE L'ASSOCIATION

Jacques DANGER
Président
09.82.32.73.56
jdanger@jeunes-ambassadeurs.com

Pascale de LA SELLE
Secrétaire Générale
09.82.32.73.56
pdelaselle@jeunes-ambassadeurs.com

Laurine ARMAINGAUD
Coordinatrice régionale
09.82.32.73.56
info@jeunes-ambassadeurs.com

Sophie-Manon DANGER
Assistante administrative
09.82.32.73.56
info@jeunes-ambassadeurs.com

Héléna PHOMMARATH
Assistante de communication
09.82.32.73.56
info@jeunes-ambassadeurs.com

LES PARTENAIRES INSTITUTIONNELS

LES ECOLES ET UNIVERSITÉS PARTENAIRES

LE CONSEIL D'ADMINISTRATION AU 30 JUIN 2019

Jacques DANGER
Président depuis septembre 2014

Gérard BADIN
Trésorier

Pascale de LA SELLE
Secrétaire Générale

Martin ZAHNER
Vice-Président
Président de l'antenne de Grenoble

Thierry VITOZ
Vice-President en charge du développement

Christine PEYRACHE
Vice-Présidente
Présidente de l'antenne de Saint-Etienne

Christine REVERCHON MASCLET
Présidente de l'antenne de Lyon

Anne-Laure JOUVET
Vice-*Présidente de l'antenne de Grenoble*

Présidents d'Honneur

Alain GUILHOT
Guilhot Lumière
Président de 2002 à 2003

Thierry BARDET
Groupe SEB
Président de 2003 à 2005

Carole DUFOUR
Idées En Tête
Présidente de 2005 à 2009

Joël JULLIEN
Deloitte
Président de 2009 à 2014

CONSEIL D'ADMINISTRATION AU 29/09/2020

Maxence BRACHET-DESCOURS
Président de l'Association

Antoine TOHMÉ
Trésorier

Marie Claude DELAVEAU
Secrétaire Générale

Christian BEAUNE
Vice-Président CA
Président de l'antenne de Saint Etienne

Philippe SAUNIER PLUMAZ
Vice-Président CA
Président de l'antenne de Grenoble

Thierry VITOZ
Vice-Président CA en charge du développement

Luis BUENO
Chargé de Mission JA4ever

Nathalie COLIN COCCHI
Chargé de Mission Concours des Trophées, Comité de Suivi des Projets

Christophe GATEAU
Vice-Président de l'antenne de Lyon en charge de l'animation

LA RÉGION AUVERGNE-RHÔNE-ALPES, PARTENAIRE DE L'ASSOCIATION JEUNES AMBASSADEURS

« L'Association Jeunes Ambassadeurs contribue au rayonnement international de la Région Auvergne-Rhône-Alpes et de ses villes universitaires. Son programme d'accompagnement des étudiants étrangers facilite l'intégration de ces jeunes accueillis sur notre territoire régional. L'ambition de faire de ces étudiants les futurs « ambassadeurs » de nos territoires permet de promouvoir l'attractivité de nos sites universitaires, de la richesse de notre patrimoine régional, qu'il soit culturel, historique ou naturel.

Je tiens d'ailleurs à rappeler que c'est sous l'impulsion de la Région Auvergne-Rhône-Alpes que cette structure a élargi son périmètre d'activité aux villes de Saint-Etienne, Grenoble, Valence et au territoire auvergnat, pour compléter la couverture géographique du programme.

Avant tout, je tiens à rappeler qu'il n'existait à l'origine que trois prix, l'association a proposé à la Région, lors de la précédente édition, de créer un 4ème prix avec l'attribution d'un Trophée « Attractivité ». L'objectif était de récompenser un Jeune Ambassadeur dont le projet illustrait les potentialités de développement économique entre notre territoire régional et le pays ou la région dont était issu le jeune lauréat. Cette année, le jury a désigné le lauréat à l'unanimité. Les trois porteurs du projet sont originaires de trois pays distincts et sont inscrits dans des cursus différents. Cette diversité leur a apporté une mixité des expériences, de visions et d'approches, diversité qui a été mise au bénéfice de la construction de leur projet.

Leur projet répond aux préoccupations actuelles valorisant la demande d'un tourisme de proximité. Leurs propositions étaient très pertinentes quant aux opportunités que peut offrir notre économie touristique et agricole. Ils proposaient d'ailleurs de mettre les acteurs du Vercors (offices de tourisme, agriculteurs, Parc naturel régional du Vercors, communes, etc.), en lien avec leurs homologues allemand, québécois et costaricain pour faciliter les échanges de bonnes pratiques. »

Yannick Neuder, Vice-Président de la Région Auvergne-Rhône-Alpes en charge de l'enseignement supérieur, de l'innovation et des fonds européens

La Région Auvergne-Rhône-Alpes

GRENOBLE ALPES MÉTROPOLE

GRAND CHAMBÉRY l'agglomération

CHAMBÉRY GRAND LAC ÉCONOMIE

GRAND LYON la métropole

VILLE DE LYON

CCI LYON MÉTROPOLE Saint-Etienne Roanne

SMERRA la protection sociale des étudiants

valence romans AGGLO

Villard de Lans VERCORS

AIRFRANCE FRANCE IS IN THE AIR

Deloitte.

CMA Chambre de Métiers et de l'Artisanat LYON - RHÔNE

SEM SAINT-ÉTIENNE la métropole

RHÔNE LE DÉPARTEMENT

Loire LE DÉPARTEMENT

ALPES IS HERE

Gerflor theflooringgroup

VILLE DE GRENOBLE

+ clermont auvergne métropole

UNIVERSITÉ DE LYON

LE LYON ENTREPRISES

LYON | SAINT-ETIENNE | GRENOBLE | CHAMBÉRY | CLERMONT-FERRAND | VALENCE

JEUNES AMBASSADEURS
AUVERGNE-RHÔNE-ALPES

Bureau : 3 place de la Bourse | 69002 LYON
Adresse postale : Palais de la Bourse, 20 Rue de la Bourse | 69289 Lyon Cedex 02
Tél : +33 (0)9 82 32 73 56 - Port : +33 (0)6 84 28 57 60
info@jeunes-ambassadeurs.com • www.jeunes-ambassadeurs.com
Lyon | Saint-Étienne | Grenoble | Chambéry | Clermont-Ferrand | Valence

WWW.JEUNES-AMBASSADEURS.COM